



Schule Oberrüti
5647 Oberrüti



Infoabend Eintritt in den **Kindergarten**



Das erwartet Sie heute Abend

- ▶ Unser Kindergarten
- ▶ Integrierte Heilpädagogik und DaZ
- ▶ Meilensteine Schule Aargau
- ▶ Das Schulsystem im Kanton Aargau
- ▶ Organigramm
- ▶ Stundenplan Kindergarten
- ▶ Informationen zum Kindergarten-Alltag
- ▶ Voraussetzungen an ein Kindergartenkind
- ▶ Zusammenarbeit Schule ↔ Eltern
- ▶ Ergänzende Angebote und Fachstellen
- ▶ Termine
- ▶ Ihre Fragen

Unser Kindergarten



Schule Oberrüti
5647 Oberrüti





Schule Oberrüti
5647 Oberrüti

Unser Kindergarten



Nataly Mannarino & Johanna Jutz
Kindergarten 1



Irene Koller
Kindergarten 2



Integrierte Heilpädagogik und DaZ



Karin Laimbacher

Kindergarten mit Integrierter Heilpädagogik (IHP)

- Pro Abteilung 4 Lektionen Schulische Heilpädagogik
- Pro Abteilung 4 Lektionen Teamteaching

Deutsch als Zweitsprache (DaZ)

- Deutschkenntnisse mit der Kindergarten-Lehrperson entwickeln
- DaZ-Unterricht: in Standardsprache oder Mundart, im Kindergartenalltag integriert



Alexandra Theiler



Meilensteine Schule Aargau

- ▶ 2005 Verordnung zur geleiteten Schule im Aargau
- ▶ **Integrative Volksschule (IS)**: Kinder und Jugendliche mit einer Behinderung werden grundsätzlich in der Volksschule gefördert
- ▶ Der Regierungsrat des Kantons Aargau hat beschlossen, dass auf das Schuljahr 2020/21 eine **neue Ressourcierung der Volksschule (NRVS)** eingeführt wird
- ▶ Einführung **Aargauer Lehrplan Volksschule** (Lehrplan 21) auf das Schuljahr 2020/21
- ▶ Mit den **neuen «Führungsstrukturen der Aargauer Volksschule»** ging die bisherige strategische Führung der Schule per 1. Januar 2022 von der *Schulpflege* an den *Gemeinderat* über



Organigramm Schule Oberrüti

Gemeinderat

<p>Gemeindeammann Urban Stenz</p> <p>Öffentlichkeitsarbeit / Kommunikation, Gemeindeorganisation-, verwaltung, Versicherungswesen, Polizeiwesen, Gemeindeligenschaften, Finanzen, Personalwesen</p>	<p>Vizeammann Pius Hofstetter</p> <p>Schiesswesen, Landwirtschaft, Friedhofwesen, Wasserversorgung / Elektrizität / Energie, Öffentlicher Verkehr, Sozialwesen, Kindes- und Erwachsenenschutz, Kultur, Sport und Vereine, Gesundheit und Alter</p> <p>Tel. 079 248 15 22 pius.hofstetter@oberrueti.ch</p>	<p>Gemeinderat Roland Meier</p> <p>Abwasserbeseitigung, Entsorgungswesen, Zivilschutz, Militär, Feuerwehrwesen, Ortsbürgergemeinde, Jagd- und Forstwesen, Gewässer, Natur- und Landschaftsschutz</p> <p>Tel. 079 756 97 28 roland.meier@oberrueti.ch</p>	<p>Gemeinderätin Caroline Heeb</p> <p>Schule, Jugendförderung, Erziehung und Bildung</p> <p>Tel. 076 565 42 41 caroline.heeb@oberrueti.ch</p>	<p>Gemeinderat Thomas Schwarzentruher</p> <p>Bauwesen, Baupolizei, Raumordnung, Regionalplanung, Strassenbau und -unterhalt, Grundbuch und Vermessung, Brandschutz und Feuerpolizei</p> <p>Tel. 079 616 64 47 thomas.schwarzentruher@oberrueti.ch</p>
--	--	---	--	--

Schulleitung KIGA/Primar
Oberrüti
Andrea Matter

Tel. 041 787 17 27
andrea.matter@schuleoberrueti.ch

Leiter Schulverwaltung
KIGA/Primar
Sins, Abtwil und Oberrüti
Manuel Vogt

Tel. 041 789 65 01
manuel.vogt@schulesins.ch

Schulverwaltung KIGA/Primar
Sins, Abtwil und Oberrüti
**Sarah Bühler/
Carmen Durrer/
Robin Koch**





Tel. 041 789 65 00

Das Schulsystem im Kanton Aargau

Sekundarstufe 1	11	Zyklus 3		Kleinklasse	Realschule	Sekundar- schule	Bezirksschule		
	10								
	9								
Vorschulstufe und Primarstufe	8	Zyklus 2	Sonderschulung	Kleinklasse	Primarschule mit Integrierter Heilpädagogik IHP				
	7								
	6								
	5								
	4	Zyklus 1			Einschulungsklasse				
	3								
	2	Kindergarten							
	1								

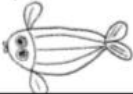

Stundenplan im Kindergarten (aus dem Schuljahr 2022/23)

Zeit	Montag	Dienstag	Mittwoch	Donnerstag	Freitag
08.10 – 08.20 Uhr	Auffangzeit				
08.20 – 11.40 Uhr	Alle	Alle	6-Jährige Gruppe FROSCH 	Alle TURNEN	Alle
11.40 – 11.50 Uhr	Verabschiedung				
MITTAGSPAUSE					
13.20 – 13.30 Uhr	Auffangzeit				
		5-Jährige Gruppe FISCH 		6-Jährige Gruppe FROSCH 	
15.00 – 15.10 Uhr	Verabschiedung				



Schulhund im Kindergarten 2



Ziele

- Positiver Einfluss auf soziales Problemverhalten
- Angst, Stress und Aggression reduzieren
- Soziale Beziehungen und Vertrauen fördern
- Aufmerksamkeit, Konzentration und Motivation verbessern
- Klassenklima verbessern

Allergien und Angst vor Hunden werden ernst genommen



Voraussetzungen an ein Kindergarten-Kind

Ein Kind, das in den Kindergarten kommt, kann ...

- sich mehrere Stunden von den Eltern trennen
- sich möglichst selbständig an- und ausziehen
- sich selbst die Nase putzen
- alleine auf's WC gehen (abwischen, spülen und Hände waschen)
- Regeln akzeptieren und befolgen
- mündliche Aufträge umsetzen, wenn es direkt angesprochen wird
- sich während 10 Minuten selbst beschäftigen und seine Spielsachen versorgen
- Grundfertigkeiten ausüben wie: malen, schneiden, leimen, hüpfen, Treppen steigen, rennen, ...
- Wunsch der Schule: Zurückhaltender Umgang mit neuen Medien



Mögliche Struktur eines Kindergarten-Tages

- **Empfangszeit** mit Begrüssung
- **geführte Aktivität:**
 - ✓ ein bestimmtes Thema
 - ✓ die Kinder lernen verschiedene Inhalte kennen
 - ✓ → Geschichten hören, basteln, Begriffsbildung, Lieder, Verse, Erweiterung des Sachwissens, in der Gruppe Aufträge erfüllen, ...
- **gemeinsames Znüni** im Kreis
- **Pause** auf dem oberen Pausenplatz
- **Freispiel**
- **gemeinsamer Abschluss** im Kreis
- **Verabschiedung**





Einschätzungsbogen im Kindergarten

Leistungsbeurteilung und Promotion an der Volksschule Aargau



Informationsbroschüre für Eltern

Name **Hans**
Vorname **Muster**
Geburtsdatum **01.06.2019**
Erstsprache **Deutsch**

Bewegung

- a) Kann feine Bewegungen ausführen
- b) Kann Bewegungsabläufe koordinieren
- c) Kann sich mit Bewegungen und Zeichen wie z. B. Zeichnen ausdrücken

Wahrnehmung

- a) Kann eigene Körpersignale und Gefühle wahrnehmen und ausdrücken
- b) Kann Gefühle anderer Personen sowie Stimmlaute angemessen reagieren
- c) Kann wichtige Informationen aus der Umwelt entnehmen und angemessen darauf reagieren

Einschätzungsbogen Kindergarten

Schuljahr **2023/24**

Seite 2/2

	fast immer erkennbar	oft erkennbar	manchmal erkennbar	noch selten erkennbar
Geschichten und anderem	<input type="checkbox"/>	<input checked="" type="checkbox"/>	<input type="checkbox"/>	<input type="checkbox"/>
...eiten	<input type="checkbox"/>	<input checked="" type="checkbox"/>	<input type="checkbox"/>	<input type="checkbox"/>
...denken und berichten und	<input type="checkbox"/>	<input checked="" type="checkbox"/>	<input type="checkbox"/>	<input type="checkbox"/>
...entwickelt Begriffe weiter ...und Gestik, Mimik und ...auf reagieren	<input type="checkbox"/>	<input checked="" type="checkbox"/>	<input type="checkbox"/>	<input type="checkbox"/>
...it seiner Meinung und	<input type="checkbox"/>	<input checked="" type="checkbox"/>	<input type="checkbox"/>	<input type="checkbox"/>
...ren	<input type="checkbox"/>	<input checked="" type="checkbox"/>	<input type="checkbox"/>	<input type="checkbox"/>
...eigene Verhalten	<input type="checkbox"/>	<input checked="" type="checkbox"/>	<input type="checkbox"/>	<input type="checkbox"/>



Mehr Informationen: <https://www.ag.ch/media/kanton-aargau/bks/ueberuns/publikationen/200317-promv-elternbroschuere-deutsch-2020.pdf>



Informationen zur Einschulungsklasse (EK)

Einschulungsklasse Sins

- noch nicht in allen Teilen schulreife Kinder
- Der Lernstoff der 1. Klasse wird auf zwei Jahre verteilt
 - gleiche Lehrmittel wie in 1. Klasse
 - Schulstoff wird dem Entwicklungsstand des Kindes angepasst
- max. 12 Schülerinnen und Schüler
- Übertritt in die 2. Primar



Informationen zur Einschulungsklasse (EK)

Einschulungsklasse Sins

- noch nicht in allen Teilen...
- Der Lerns...
→ gleiche...
→ ...
- Übertritt in die 2. Primar

**Die Unterstützung und Förderung
der einzelnen Kinder ist intensiver
als in der Regelklasse**

Ergänzende Angebote und Fachstellen

Fachstelle Logopädie (Sprachheilunterricht vor Ort)

→ Sprachheilverband der Region Sins

- ▶ Ab August neue Logopädin

Schulpsychologischer Dienst (SPD)

→ Zuständig ist die Aussenstelle Muri

- ▶ Manuela Oesch

Unsere Schulsozialarbeit in Oberrüti

- ▶ Frowin Limacher (vor Ort)



Familienergänzende Kinderbetreuung

- ▶ Mehr Informationen auf der Webseite www.schuleoberrueti.ch → Angebote



Zusammenarbeit Schule ↔ Eltern

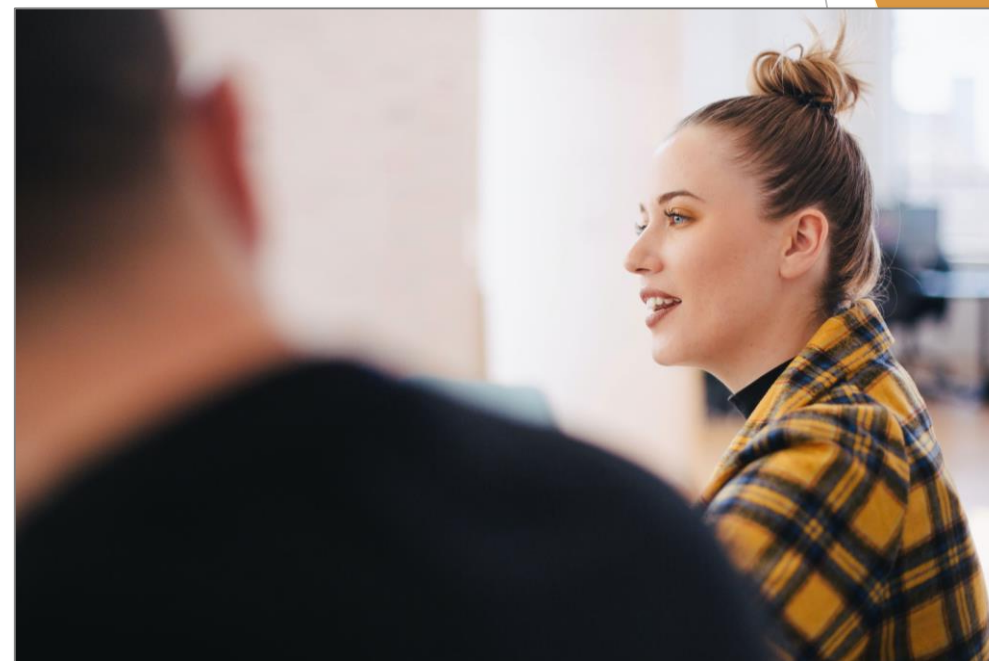

Gute, konstruktive Zusammenarbeit zum Wohl des Kindes ist uns wichtig!

→ Melden Sie sich lieber zu früh als zu spät.

Gemeinsam finden wir eine Lösung!



Zusammenarbeit Schule ↔ Eltern



Erreichbarkeit der Schulleitung

- ▶ Bürozeiten: Mo, Di & Do
- ▶ Telefon oder Mail
- ▶ Vorbeikommen bitte mit Voranmeldung

Aufgaben

- ▶ Personalführung & Personalmanagement
- ▶ Pädagogische Führung / Schulentwicklung
- ▶ Administration (nicht Sekretariat)

Kontakt bei...

- ▶ Fragen / Feedback zur Schule allgemein
- ▶ wenn mit der Lehrperson keine Lösung gefunden wurde



Termine

Anlass	Datum
Informationen über Klassenzuteilung Einladung Schnuppernachmittag	Ende Mai 2024
Schnuppernachmittag Kindergarten	11. Juni 2024
Schulanfang im Kindergarten für Ihr Kind	12. August 2024
Elterncafé , organisiert vom Elternforum (9:00-11:45)	12. August 2024

Ihre Fragen





Herzlichen Dank!

Wir freuen uns auf Ihr Kind und wünschen ihm einen glücklichen, erfolgreichen Start im Kindergarten!

